הערות

1.הקבלן אחראי לבדיקת המידות והתאמתן לפני הביצוע
2.על כל טעות ו/או אי התאמה יש להודיע למהנדס
3.אין לצקת טרם בדיקת המהנדס וקבלת אישור ובכתב
4.אין למדוד מהשרטוטים
5.כל הבטונים ב-300
6. הקבלן יבדוק את כמיות הברזל לפי הרשימה , על כל אי התאמה יש להודיע למתכנן (באחריות הקבלן)
7. בתוכניות לביצוע ייתכנו שינויים ויש לבצע לפי תוכניות לביצוע ולא למכרז .
8. יש להמציא מדידה מרכזי כלונסאות לאחר יציקת הכלונסאות .
9. אין להתחיל בקורות קשר בלי אישור בכתב לאחר יציקת הכלונסאות .
10. חשוקי קורות כל 10 ס"מ ע"י הסמכים במרחק 70 ס"מ וכל 20 ס"מ בשאר המפתח .
11. חשוקי עמודים כל 10 ס"מ במרחק 70 ס"מ מפני רצפה ומתחתית תקרה/קורה וכל 20 ס"מ בשאר המפתח .

חשוב מאוד

להודיע למתכנן 48 שעות לפני כל יציקה (חשוב מאוד)

מס' גליון	שם גליון	קנ"מ
ק-0	מיקום עמודים וקירות	1:20\1:50
ק-1	תכנית רצפה ומדרגות	1:20\1:50
ק-2	חתכים קומתיים קונסי	1:20\1:50
ק-3	תכנית תקרה +6.50	1:20\1:50

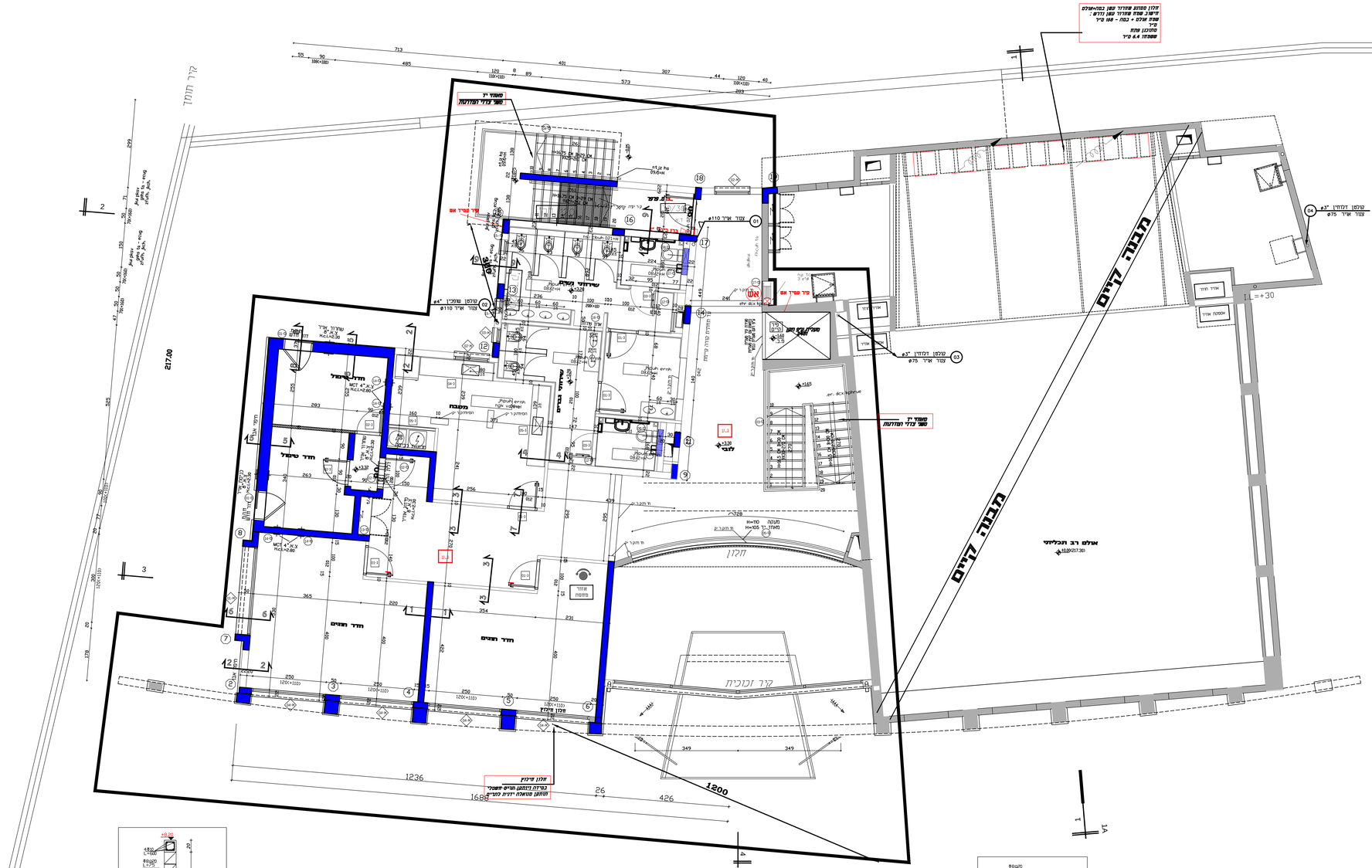

קומה א' קנ"מ 1:50

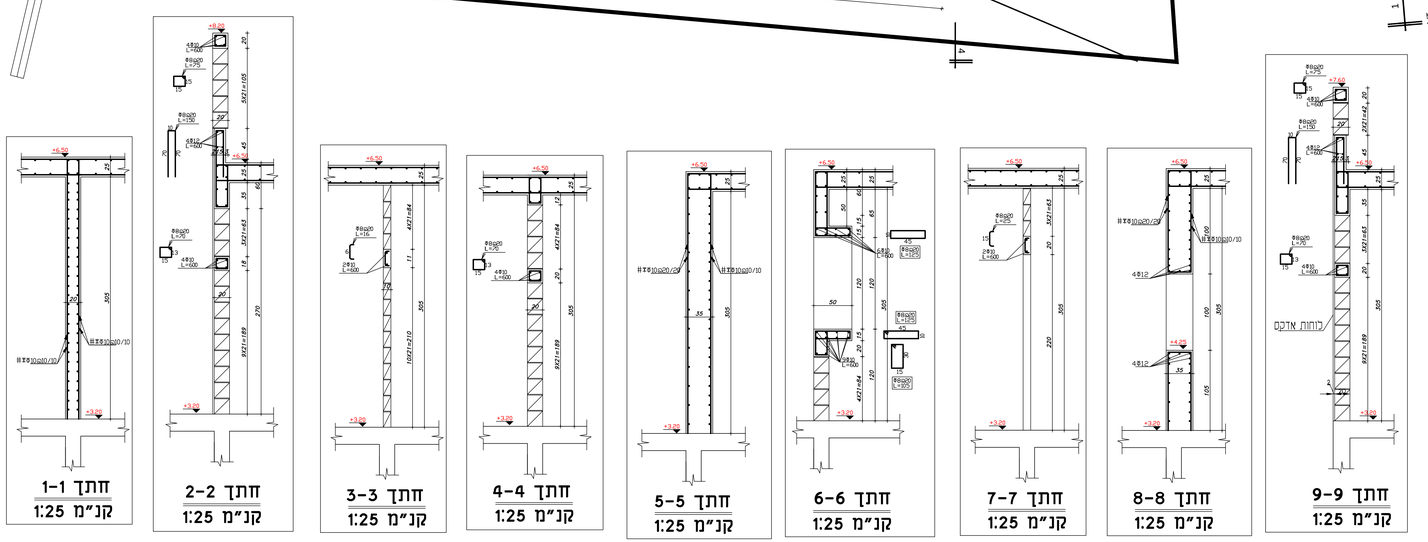

מס'	תאריך	נמען	אישור

הפצה

מס'	תאריך שינוי	מהות השינוי	אישור

שינויים

פרוייקט: מתנס טורעאן

תכנית: תכנית חתכים קומתיים קונסטרוקטיבים

לעיון	גליון מס: ק-3	שרטט: עמאר חישמה	
למכרז	קנ"מ 1:20 1:50	תכנן:אסעד סלאמה	
לביצוע		ביקר:אסעד סלאמה	
תאריך 08/02/21	39-19	שם קובץ	

הקבלן אחראי להתאמת כל המידות,יש ספק-פנה למתכנן.אין למדוד מהתכנית

אסעד סלאמה
מהנדס בנין,תכנון,ייעוץ,ופקוח
מורשאן ת.ד 886
04-6517654 פקס/05-0505343875
E.mail : A_SALAMI@barak.net.il